

ONDATEGI

ZIGOITIKO UDALA
AYUNTAMIENTO DE ZIGOITIA

DATA
FECHA

30 AGO 2018

SARRERA/ENTRADA
IRTEERA/SALIDA

1642

CAMPAÑA SOBRE ALCOHOL EN FIESTAS

"PREBEN-JAIA"

28 - 07 - 2018



▶ ARABAKO FORU ALDUNDIA



Gizarte Ongizaterako
Foru Erakundea
Instituto Foral
De Bienestar Social

▶ DIPUTACIÓN FORAL DE ÁLAVA

CAMPAÑA SOBRE ALCOHOL EN FIESTAS

“Programa de Preben-jaia”

INTRODUCCIÓN

Enmarcado en las fiestas patronales se ha realizado una campaña de sensibilización, información y prevención del consumo abusivo de alcohol dentro del programa “preben-jaia”, con la realización de una “Prueba de los niveles de alcohol” el **sábado, 28 de julio en Ondategi**. Esta prueba se realizó en un stand habilitado para tal fin, en el cual todas las personas interesadas acudían a él de forma voluntaria.

Primeramente rellenaban un cuestionario en el que se pedían datos sobre la edad, sexo, consumo de alcohol realizado y si iban a realizar algún tipo de desplazamiento, y como iba a ser este. Después pasaban a realizar la prueba del nivel de alcohol, alcoholemia, propiamente dicha, viéndose al instante el resultado que les daba (positivo o negativo).

Como parte final se les daba unos folletos informativos, así como explicaciones personalizadas sobre los consumos obtenidos y los tiempos de espera en caso de tener que desplazarse.

La prueba fue realizada de **00:00 h. a 03:30 h.**, siendo **tres las personas** especialistas encargadas de la misma.

RESULTADOS OBTENIDOS EN LA CAMPAÑA

La prueba la realizó un **total de 208 personas**, de las cuales el 70,19% (146) eran hombres y el 29,81% (62) eran mujeres.

Las edades de las personas participantes oscilan entre 17 y 42 años, siendo el grupo mayoritario el de los de 18 a 20 años con un 55,29% y el grupo de 21 a 25 años con un 23,08%.

	Hombres		Mujeres		TOTAL	
Menor de 16	0	0,00 %	0	0,00 %	0	0,00 %
De 16 a 17 años	0	0,00 %	2	0,96 %	2	0,96 %
De 18 a 20 años	79	37,98 %	36	17,31 %	115	55,29 %
De 21 a 25 años	39	18,75 %	9	4,33 %	48	23,08 %
De 26 a 30 años	20	9,62 %	11	5,29 %	31	14,90 %
De 31 a 35 años	2	0,96 %	1	0,48 %	3	1,44 %
De 36 a 40 años	5	2,40 %	0	0,00 %	5	2,40 %
De 41 a 45 años	1	0,48 %	3	1,44 %	4	1,92 %
De 46 a 50 años	0	0,00 %	0	0,00 %	0	0,00 %
De 51 a 55 años	0	0,00 %	0	0,00 %	0	0,00 %
De 56 a 60 años	0	0,00 %	0	0,00 %	0	0,00 %
De 61 a 65 años	0	0,00 %	0	0,00 %	0	0,00 %
Mayor de 65	0	0,00 %	0	0,00 %	0	0,00 %
Total	146	70,19 %	62	29,81 %	208	100,00 %

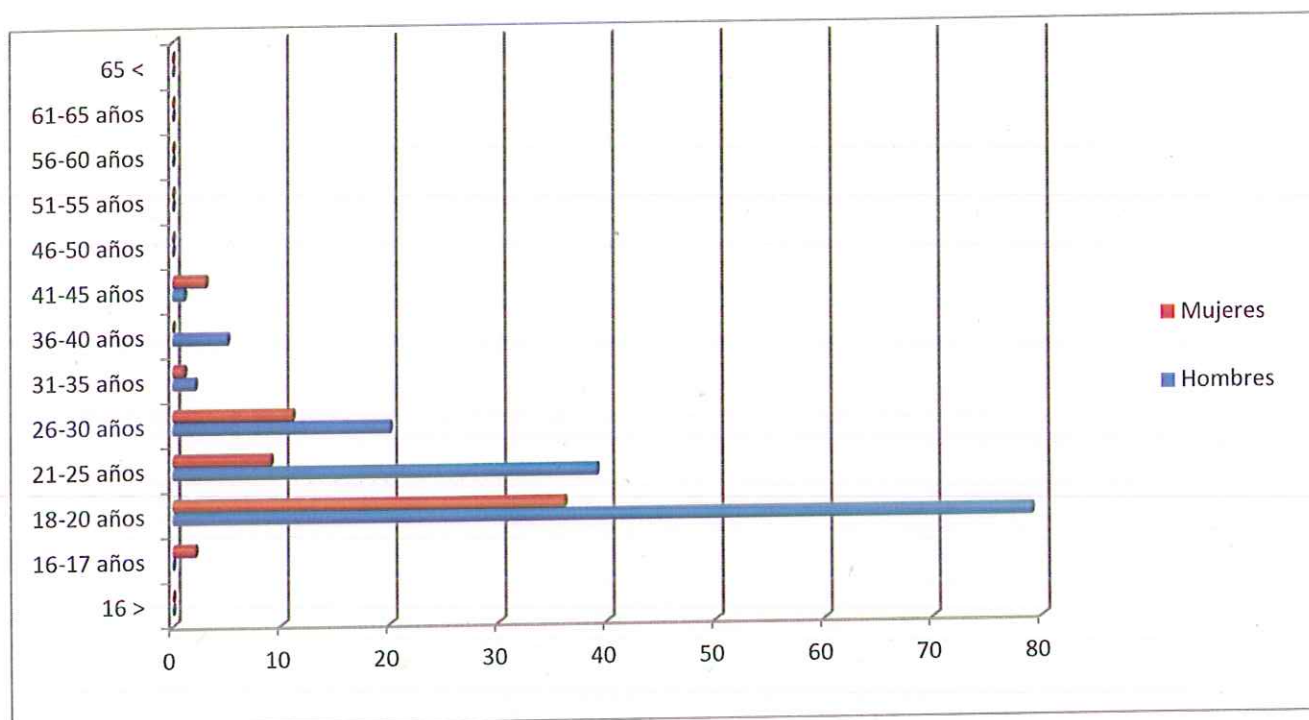

Hay que diferenciar los que han dado positivo con un índice inferior a 0,5 gramos de alcohol por litro en sangre (límite permitido por la ley para poder conducir) y los que han dado positivo con un índice igual ó superior a 0,5 g/l.

	Hombres		Mujeres		TOTAL	
Negativos	56	26,92 %	33	15,87 %	89	42,79 %
Positivos	86	41,35 %	27	12,98 %	113	54,33 %
Información	4	1,92 %	2	0,96 %	6	2,88 %
Total	146	70,19 %	62	29,81 %	208	100,00 %

Tasa de Positivos:

	Hombres		Mujeres		TOTAL	
	Positivos		Positivos		Positivos	
Menores de 16	0	0,00 %	0	0,00 %	0	0,00 %
De 16 a 17 años	0	0,00 %	0	0,00 %	0	0,00 %
De 18 a 20 años	50	24,04 %	19	9,13 %	69	33,17 %
De 21 a 25 años	21	10,10 %	6	2,88 %	27	12,98 %
De 26 a 30 años	11	5,29 %	1	0,48 %	12	5,77 %
De 31 a 35 años	1	0,48 %	0	0,00 %	1	0,48 %
De 36 a 40 años	3	1,44 %	0	0,00 %	3	1,44 %
De 41 a 45 años	0	0,00 %	1	0,48 %	1	0,48 %
De 46 a 50 años	0	0,00 %	0	0,00 %	0	0,00 %
De 51 a 55 años	0	0,00 %	0	0,00 %	0	0,00 %
De 56 a 60 años	0	0,00 %	0	0,00 %	0	0,00 %
De 61 a 65 años	0	0,00 %	0	0,00 %	0	0,00 %
Mayores de 65	0	0,00 %	0	0,00 %	0	0,00 %
Total	86	41,35 %	27	12,98 %	113	54,33 %

Tasa de Negativos:

	Hombres		Mujeres		TOTAL	
	Negativos		Negativos		Negativos	
Menores de 16	0	0,00 %	0	0,00 %	0	0,00 %
De 16 a 17 años	0	0,00 %	0	0,00 %	0	0,00 %
De 18 a 20 años	28	13,46 %	17	8,17 %	45	21,63 %
De 21 a 25 años	17	8,17 %	3	1,44 %	20	9,62 %
De 26 a 30 años	8	3,85 %	10	4,81 %	18	8,65 %
De 31 a 35 años	1	0,48 %	1	0,48 %	2	0,96 %
De 36 a 40 años	1	0,48 %	0	0,00 %	1	0,48 %
De 41 a 45 años	1	0,48 %	2	0,96 %	3	1,44 %
De 46 a 50 años	0	0,00 %	0	0,00 %	0	0,00 %
De 51 a 55 años	0	0,00 %	0	0,00 %	0	0,00 %
De 56 a 60 años	0	0,00 %	0	0,00 %	0	0,00 %
De 61 a 65 años	0	0,00 %	0	0,00 %	0	0,00 %
Mayores de 65	0	0,00 %	0	0,00 %	0	0,00 %
Total	56	26,92 %	33	15,87 %	89	42,79 %

Desplazamientos:

Respecto a la pregunta de si iban a desplazarse en coche y si iba a ser el conductor o no, el **36,54% (76 personas)** de los participantes reconocía que iba a coger el coche siendo ellos los conductores.

Se obtuvieron los siguientes datos:

- **26 hombres y 18 mujeres (21,15%)** han dado un **resultado negativo** en la prueba.
- **29 hombres y 1 mujer (14,42%)** han dado un **resultado positivo** en la prueba.
- **2 hombres (0,96%)** han pasado por el stand solo para pedir **información**.

Al total de esta población se les explicó arduamente los efectos del alcohol sobre la conducción, los riesgos personales y legales que conllevaba y los tiempos de espera aproximados para bajar de 0.5 gr. de alcohol por litro de sangre. Todos ellos manifestaron que esperarían o se lo pensarían antes de coger el coche.

Los que contestaron que no eran conductores, nos dijeron que su medio de transporte había sido el siguiente:

- **A pie** han ido **40 personas** que son el **19,23%** de los atendidos.
- Como **acompañante o copiloto** han ido **69 personas**, el **33,17%**.
- En **transporte público** han acudido **23 personas**, que son el **11,06%** restante de la gente asistente.

Consumo de Tabaco:

Teniendo en cuenta cada grupo según la edad los resultados de los fumadores quedarían de la siguiente forma:

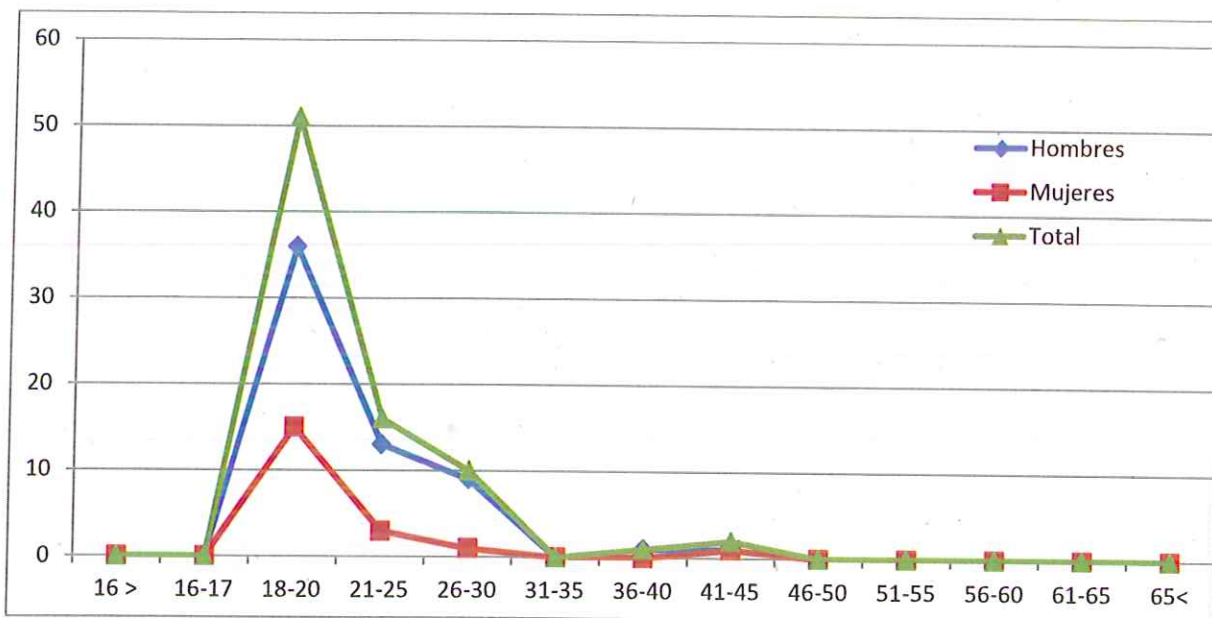

Consumo de C nnabis:

Teniendo en cuenta cada grupo seg n la edad los resultados de los fumadores de c nnabis quedar an de la siguiente forma:

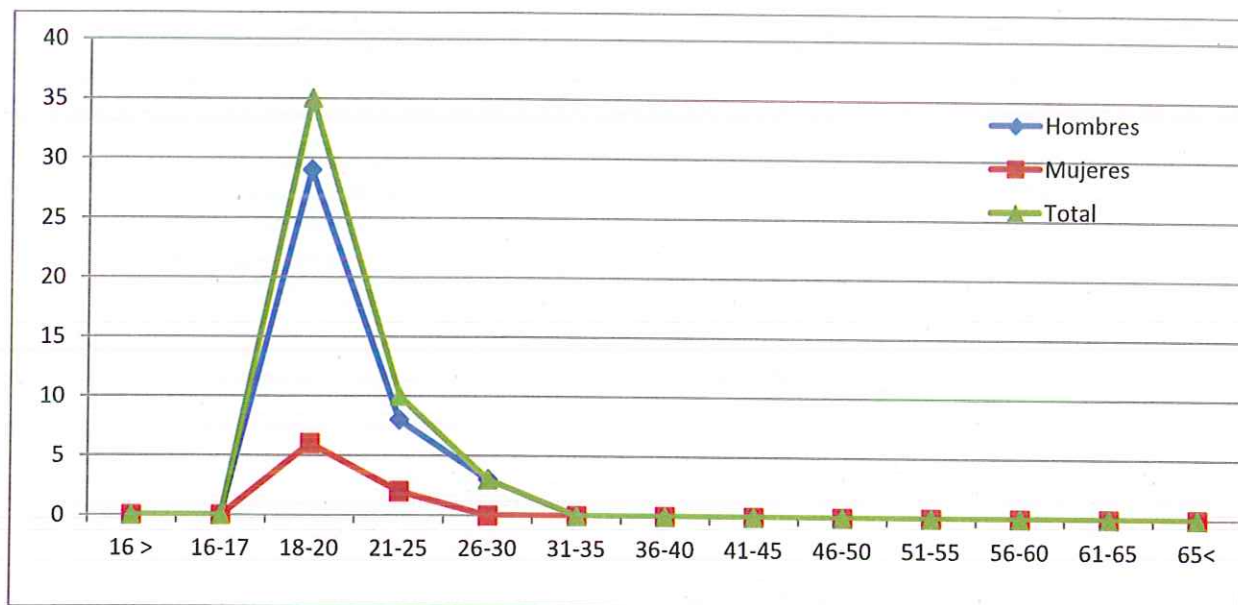

RESUMIENDO:

1. Han sido 208 los y las usuarias que se han acercado al stand informativo y que oscilan entre los 17-42 años de edad.
2. La mayoría de las y los usuarios son hombres, es decir el 70,19%.
3. La positividad del test se ha dado en un 54,33% (igual o mayor a 0,5 gr/l de sangre en la prueba de alcoholemia) y se ha dado mayormente en hombres.
4. En cuanto a los desplazamientos, el 36,54% ha dicho que tiene intención de conducir, pero de ellos el 14,42% supera la tasa de alcohol permitida para la conducción.
5. En cuanto al consumo de otras drogas, el 38,46% dice ser consumidor o consumidora de tabaco y el 23,08% de cánnabis.
6. Han sido 6 personas, 2 mujeres y 4 hombres, los que se han acercado al stand sólo para informarse sobre el alcohol y/o otro tipo de sustancias.

ONDATEGI (28-07-2018) TASA DE ALCOHOL

EDAD	HOMBRES				MUJERES				TOTAL
	HOMBRES	MUJERES	POSITIVOS	NEGATIVOS	INFO	POSITIVOS	NEGATIVOS	INFO	
Menor de 16	0	0	0	0	0	0	0	0	0
16-17	0	2	0	0	0	0	0	2	2
18-20	79	36	50	28	1	19	17	0	115
21-25	39	9	21	17	1	6	3	0	48
26-30	20	11	11	8	1	1	10	0	31
31-35	2	1	1	1	0	0	1	0	3
36-40	5	0	3	1	1	0	0	0	5
41-45	1	3	0	1	0	1	2	0	4
46-50	0	0	0	0	0	0	0	0	0
51-55	0	0	0	0	0	0	0	0	0
56-60	0	0	0	0	0	0	0	0	0
61-65	0	0	0	0	0	0	0	0	0
Mayor de 65	0	0	0	0	0	0	0	0	0
TOTAL	146	62	86	56	4	27	33	2	208

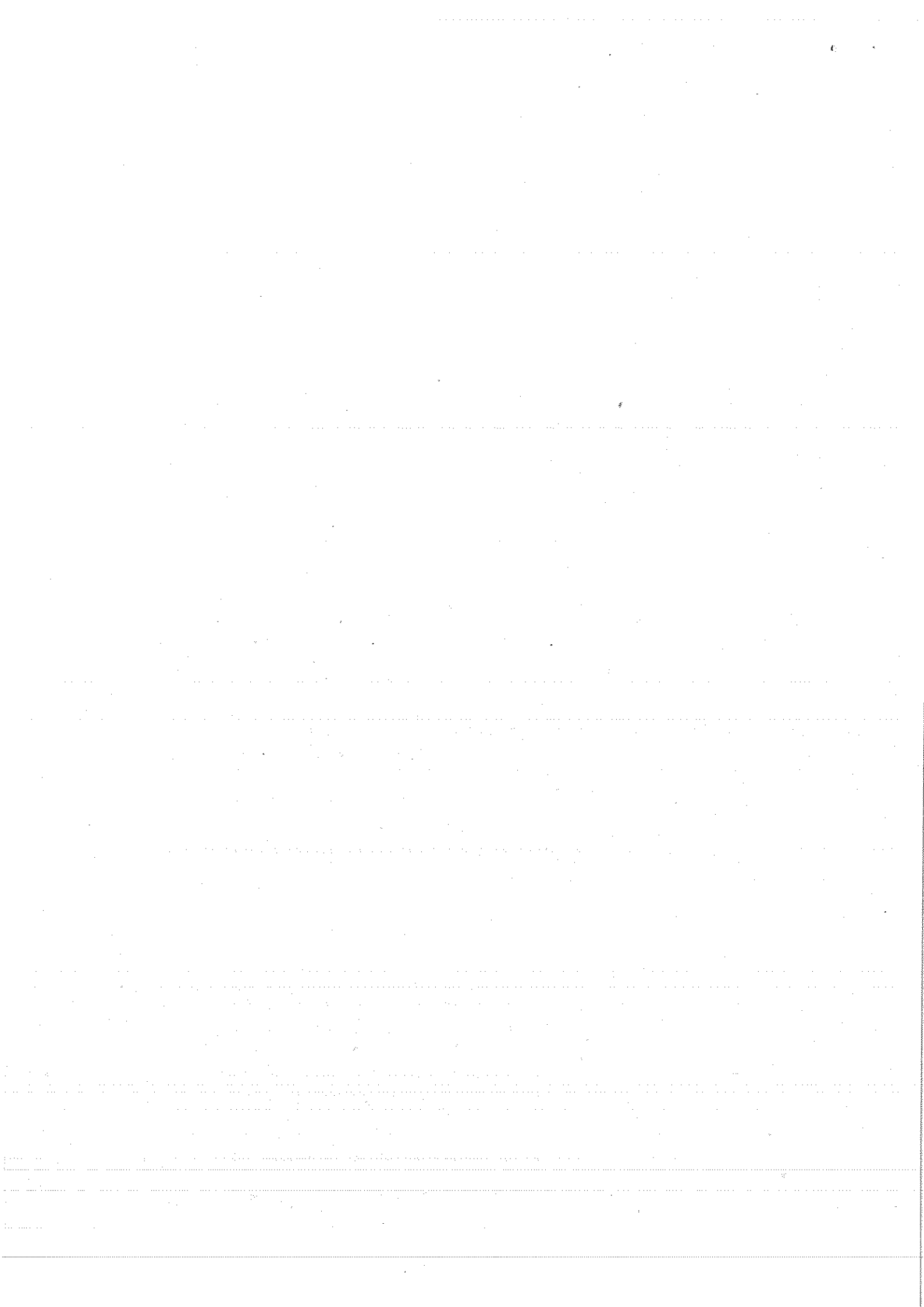

ONDATEGI (28-07-2018) CONDUCTORES/AS

EDAD	CONDUCTORES/AS										NO CONDUCTORES/AS			
	POSITIVOS					NEGATIVOS					TRANSPORTE			
	HOMBRES	MUJERES	HOMBRES	MUJERES	INFO	HOMBRES	MUJERES	HOMBRES	MUJERES	A PIE	T. PUBLICO	COCHE	TOTAL	
Menor de 16	0	0	0	0	0	0	0	0	0	0	0	0	0	
16-17	0	2	0	0	0	0	0	0	0	0	0	2	2	
18-20	79	36	14	1	0	9	5	22	20	44	115	48	48	
21-25	39	9	9	0	1	13	2	6	3	14	31	3	3	
26-30	20	11	5	0	1	2	9	7	0	7	31	7	7	
31-35	2	1	0	0	0	0	0	1	0	2	3	2	3	
36-40	5	0	1	0	0	1	0	3	0	0	5	0	5	
41-45	1	3	0	0	0	1	2	1	0	0	4	0	4	
46-50	0	0	0	0	0	0	0	0	0	0	0	0	0	
51-55	0	0	0	0	0	0	0	0	0	0	0	0	0	
56-60	0	0	0	0	0	0	0	0	0	0	0	0	0	
61-65	0	0	0	0	0	0	0	0	0	0	0	0	0	
Mayor de 65	0	0	0	0	0	0	0	0	0	0	0	0	0	
TOTAL	146	62	29	1	2	26	18	40	23	69	208			

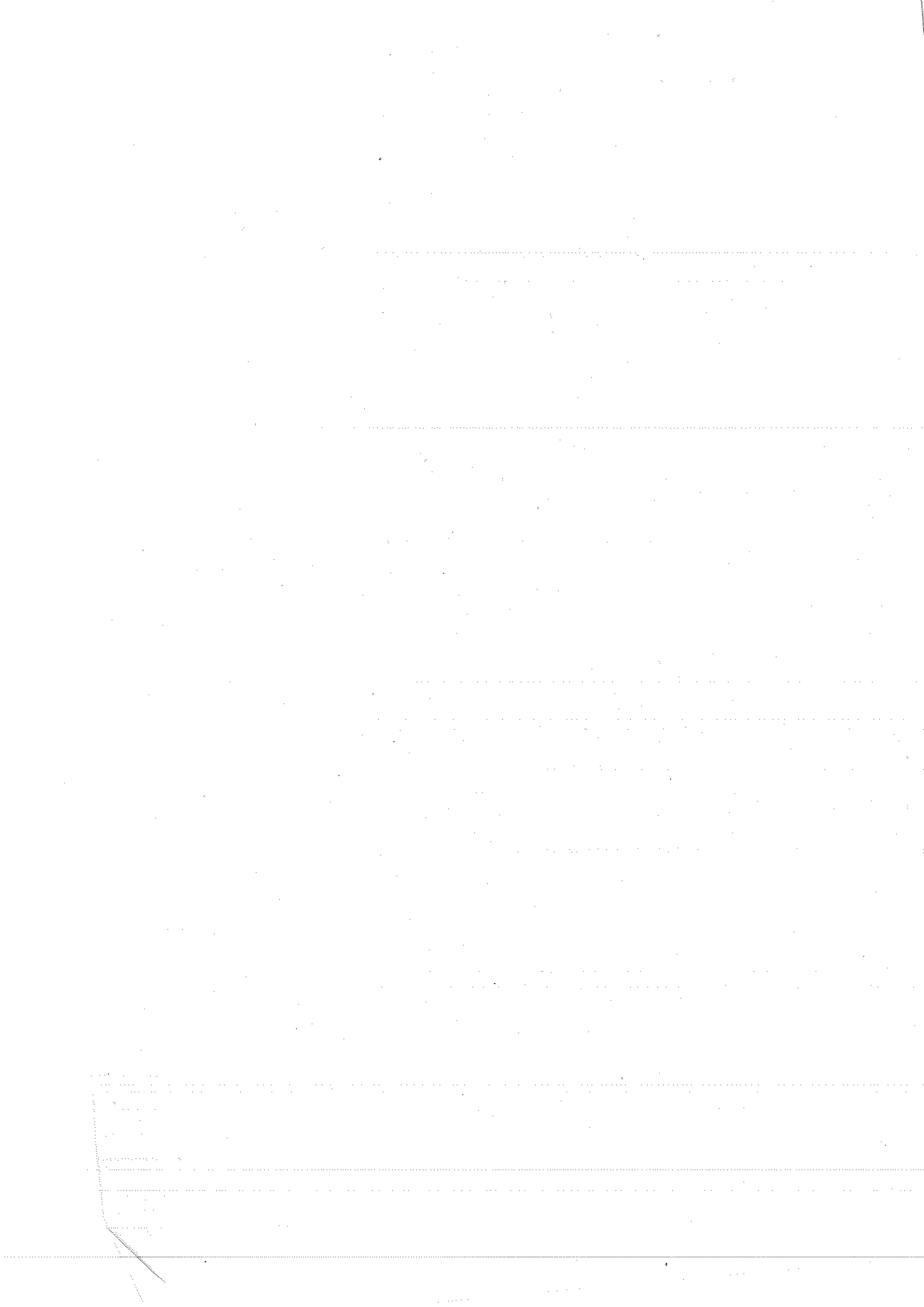

ONDATEGI (28-07-2018) TABACO Y CANNABIS

EDAD	TABACO				CANNABIS				TOTAL	
	HOMBRES		MUJERES		HOMBRES		MUJERES			
	SI	NO	SI	NO	SI	NO	SI	NO		
Menor de 16	0	0	0	0	0	0	0	0	0	
16-17	0	0	0	2	0	0	0	2	2	
18-20	79	36	36	15	21	29	50	6	30	
21-25	39	13	13	3	6	8	31	2	7	
26-30	20	9	9	1	10	3	17	0	11	
31-35	2	1	0	0	1	0	2	0	1	
36-40	5	0	1	0	0	0	5	0	0	
41-45	1	3	1	1	2	0	1	0	3	
46-50	0	0	0	0	0	0	0	0	0	
51-55	0	0	0	0	0	0	0	0	0	
56-60	0	0	0	0	0	0	0	0	0	
61-65	0	0	0	0	0	0	0	0	0	
Mayor de 65	0	0	0	0	0	0	0	0	0	
TOTAL	146	62	60	20	42	40	106	8	54	208

