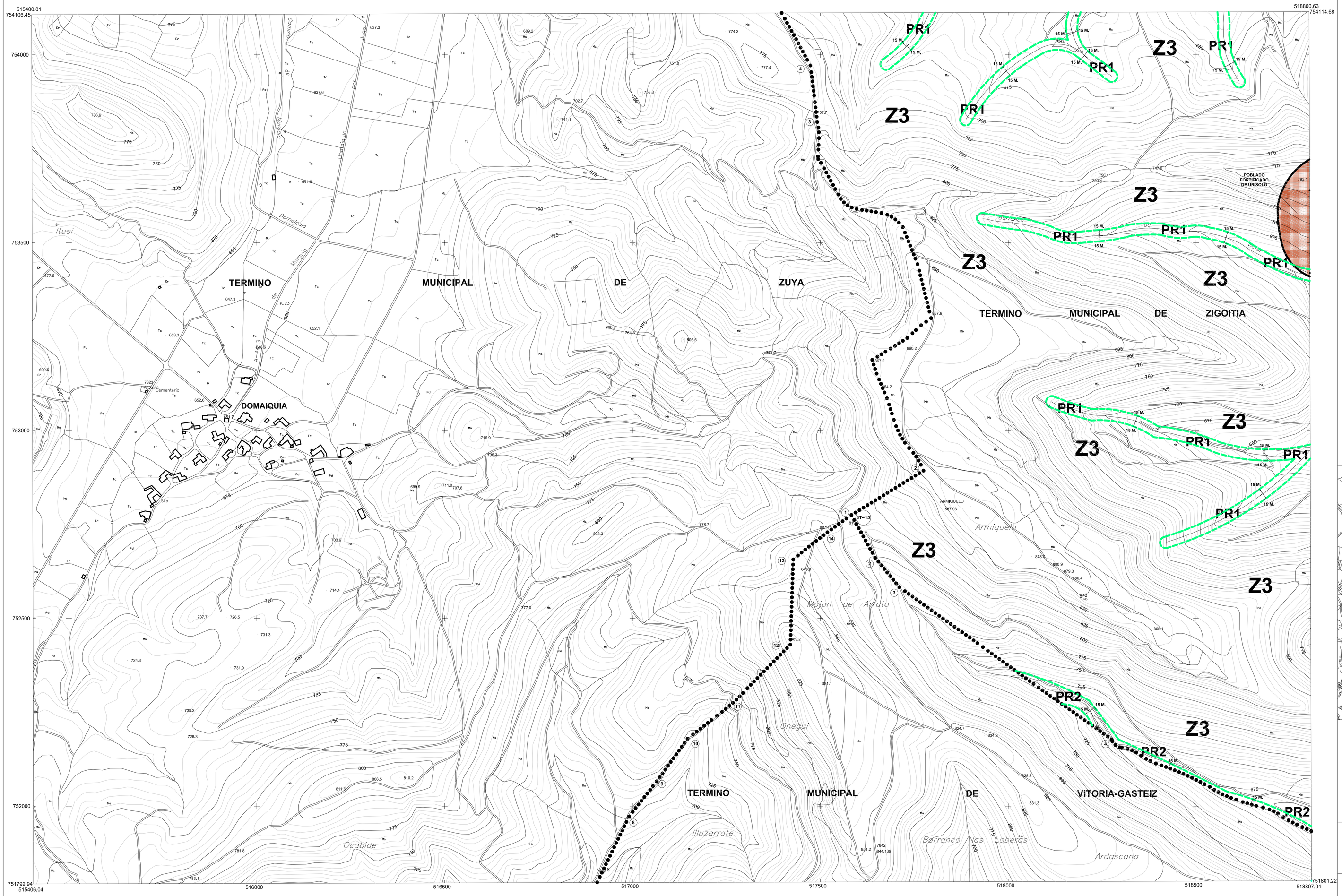

CALIFICACION GLOBAL: ESTRUCTURA GENERAL Y ORGANICA DEL TERRITORIO Y ZONIFICACION DEL SUELO NO URBANIZABLE

● ● ● ● ● **DELIMITACION TERMINO MUNICIPAL.**

SISTEMAS GENERALES

SGC COMUNICACIONES:
- N-622 RED DE INTERES PREFERENTE
- A-124/A-624 RED BASICA.
- A-2120 RED COMARCAL
- A-4008 RED LOCAL
- A-4409 VECINAL
- FERROVIARIA

GLV ESPACIOS LIBRES:
- PARQUES URBANOS PUBLICOS.
- PARQUES DEPORTIVOS., CULTURALES, RECREATIVOS, ETC...

GE EQUIPAMIENTO COMUNITARIO:
- **AD** ADMINISTRATIVO.
- **CO** COMERCIAL.
- **CU** CULTURAL Y DOCENTE.
- **S** SANITARIO Y ASISTENCIAL.
- **D** DEPORTIVO.
- **ES** ESPECTACULOS Y RECREATIVO.
- **R** RELIGIOSO.
- **PS** PROTECCION Y SEGURIDAD.
- **CE** CEMENTERIOS.

IB INFRAESTRUCTURAS BASICAS:
- **A** ABASTECIMIENTO DE AGUA.
- **S** SANEAMIENTO DE VERTIDOS LIQUIDOS.
- **V** TRATAMIENTO Y ELIMINACION DE VERTIDOS SOLIDOS.
- **E** SUMINISTRO DE ENERGIA ELECTRICA.
- **G** SUMINISTRO DE GAS.
- **O** OLEODUCTOS.
- **CS** COMUNICACION SOCIAL.

ZONIFICACION DEL SUELO NO URBANIZABLE:

- **Z1** ZONA DE PROTECCION DEL PLAN DE ORDENACION DE LOS RECURSOS NATURALES DEL GORBEIA.
- **Z2** ZONA DE PROTECCION DE EXCEPCIONAL VALOR CIENTIFICO Y/O NATURAL CON USO TRADICIONAL.
- **Z3** ZONA DE PROTECCION FORESTAL Y A RESTAURAR SOBRE SUSTRATO FRAGIL.
- **Z4** ZONA DE PROTECCION FORESTAL A RESTAURAR.
- **Z5** ZONA DE PROTECCION AGRICOLA.
- **Z6** ZONA DE PROTECCION AGRICOLA-GANADERA CON USOS NO TRADICIONALES.
- **PR** ZONA DE PROTECCION DE CURSOS DE AGUA
  - CATEGORIZACION DE MARGENES EN FUNCION DE LA COMPONENTE HIDRAULICA.
    - **PR1** C<1 KM.²
    - **PR2** 1<C≤10 KM.²
    - **PR3** 10<C≤50 KM.²
    - **PR4** 50<C≤100 KM.²
    - **PR5** C>100 KM.², EMBALSES, LAGOS Y LAGUNAS.
  - ZONIFICACION DE MARGENES EN EN FUNCION DE LA COMPONENTE URBANISTICA.
    - PR.. MARGENES EN AMBITO RURAL.
    - PR.. MARGENES OCUPADAS POR INFRAESTRUCTURAS DE COMUNICACIONES INTERURBANAS.
- **PC** ZONA DE PROTECCION DE COMUNICACIONES VIARIAS
- **PE** ZONA DE PROTECCION ESTRATEGICA.
- ZONA DE PROTECCION DE PRESUNCION ARQUEOLOGICA.
- BIENES INMUEBLES DE INTERES HISTORICO Y CULTURAL.

ZONAS DE APROVECHAMIENTO LUCRATIVO:

- **S.U.R.** SUELO URBANO RESIDENCIAL.
- **S.U.I.** SUELO URBANO INDUSTRIAL.
- **S.A.U.R.** SUELO URBANIZABLE RESIDENCIAL.
- **S.A.U.I.** SUELO URBANIZABLE INDUSTRIAL.

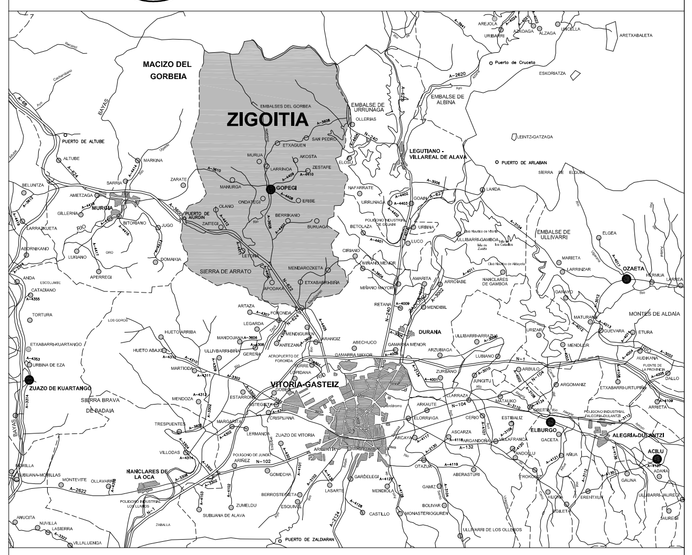
MACIZO DEL GORBEIA
ZIGOITIA
VITORIA-GASTEIZ
ZUAZO DE KUARTANGO
MARAUSKAS EN LA OCA
ELORRIO
DURANGO
MONDRAGON
ARRASATE
ELGOIBAR
EIBAR
ARETXABALETA
PUERTO DE ORDUNA
PUERTO DE ARLABAN
PUERTO DE ALTUBE
PUERTO DE ENTZIA
PUERTO DE ARRATO
PUERTO DE OLAZABAL
PUERTO DE LAS CRUCES
PUERTO DE ELGUETA
PUERTO DE ANDRAKA
PUERTO DE ZALDIBAR
PUERTO DE ARMIÑAMENDI
PUERTO DE ARAMAIO
PUERTO DE ALDAMA
PUERTO DE ZUMAIA
PUERTO DE ITURRIETA
PUERTO DE ZUMELTZEGI
PUERTO DE ARCHANDA
PUERTO DE ELGUETA
PUERTO DE ARMIÑAMENDI
PUERTO DE ALDAMA
PUERTO DE ZUMAIA
PUERTO DE ITURRIETA
PUERTO DE ZUMELTZEGI
PUERTO DE ARCHANDA
PUERTO DE ELGUETA
PUERTO DE ANDRAKA
PUERTO DE ZALDIBAR
PUERTO DE ARMIÑAMENDI
PUERTO DE ARAMAIO