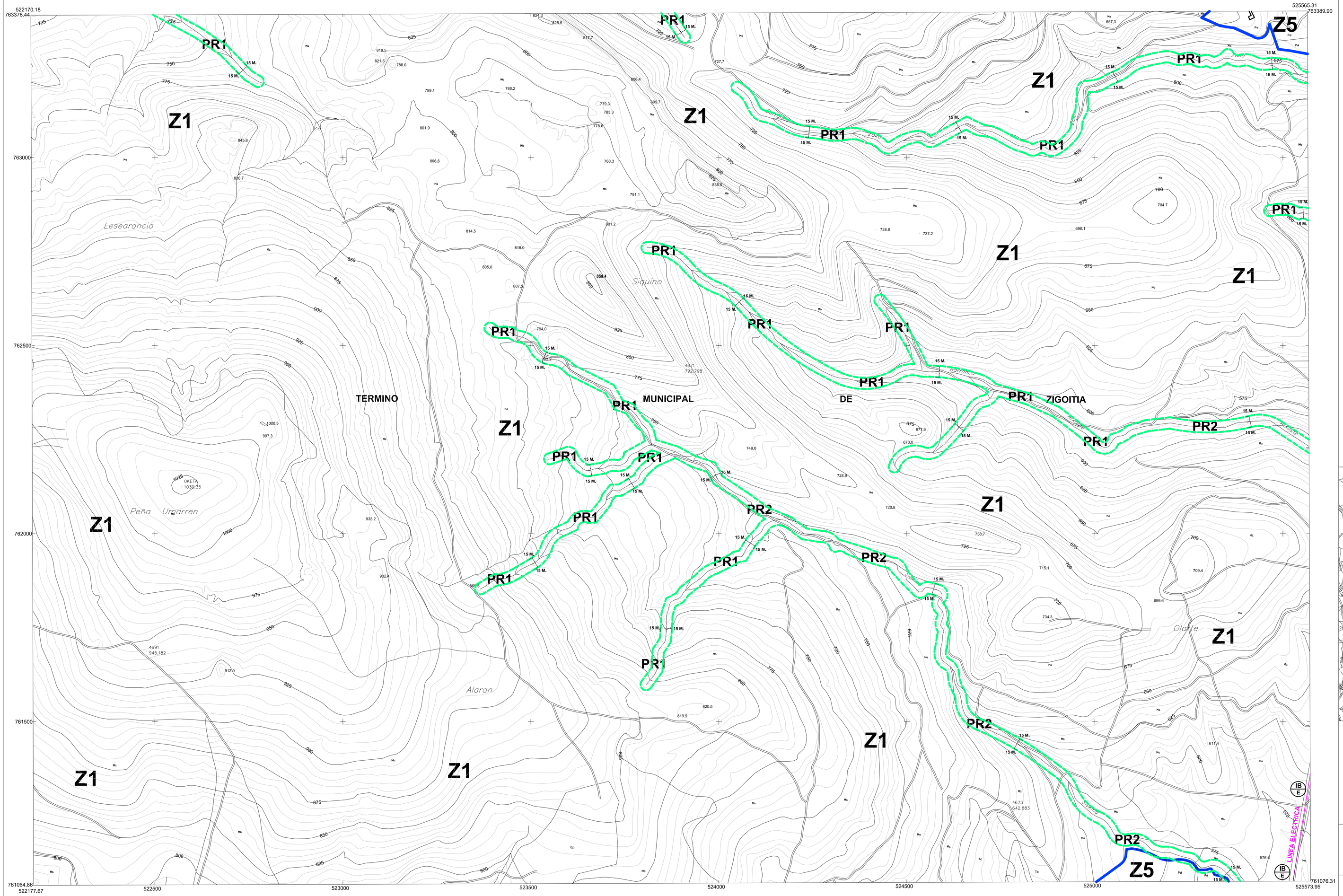

CALIFICACION GLOBAL: ESTRUCTURA GENERAL Y ORGANICA DEL TERRITORIO Y ZONIFICACION DEL SUELO NO URBANIZABLE

●●●●● **DELIMITACION TERMINO MUNICIPAL.**

SISTEMAS GENERALES

SGC COMUNICACIONES:
- N-622 RED DE INTERES PREFERENTE
- A-124/A-624 RED BASICA.
- A-2120 RED COMARCAL
- A-2018 RED LOCAL
- A-4409 VECINAL
- FERROVIARIA

GLV ESPACIOS LIBRES:
- PARQUES URBANOS PUBLICOS.
- PARQUES DEPORTIVOS., CULTURALES, RECREATIVOS, ETC...

GE EQUIPAMIENTO COMUNITARIO:
- **AD** ADMINISTRATIVO.
- **CO** COMERCIAL.
- **CU** CULTURAL Y DOCENTE.
- **S** SANITARIO Y ASISTENCIAL.
- **D** DEPORTIVO.
- **ES** ESPECTACULOS Y RECREATIVO.
- **R** RELIGIOSO.
- **PS** PROTECCION Y SEGURIDAD.
- **CE** CEMENTERIOS.

IB INFRAESTRUCTURAS BASICAS:
- **A** ABASTECIMIENTO DE AGUA.
- **S** SANEAMIENTO DE VERTIDOS LIQUIDOS.
- **V** TRATAMIENTO Y ELIMINACION DE VERTIDOS SOLIDOS.
- **E** SUMINISTRO DE ENERGIA ELECTRICA.
- **G** SUMINISTRO DE GAS.
- **O** OLEODUCTOS.
- **CS** COMUNICACION SOCIAL.

ZONIFICACION DEL SUELO NO URBANIZABLE:

- **Z1** ZONA DE PROTECCION DEL PLAN DE ORDENACION DE LOS RECURSOS NATURALES DEL GORBEIA.
- **Z2** ZONA DE PROTECCION DE EXCEPCIONAL VALOR CIENTIFICO Y/O NATURAL CON USO TRADICIONAL.
- **Z3** ZONA DE PROTECCION FORESTAL Y A RESTAURAR SOBRE SUSTRATO FRAGIL.
- **Z4** ZONA DE PROTECCION FORESTAL A RESTAURAR.
- **Z5** ZONA DE PROTECCION AGRICOLA.
- **Z6** ZONA DE PROTECCION AGRICOLA-GANADERA CON USOS NO TRADICIONALES.
- **PR** ZONA DE PROTECCION DE CURSOS DE AGUA
  - CATEGORIZACION DE MARGENES EN FUNCION DE LA COMPONENTE HIDRAULICA.
    - **PR1** C<1 KM.²
    - **PR2** 1<C≤10 KM.²
    - **PR3** 10<C≤50 KM.²
    - **PR4** 50<C≤100 KM.²
    - **PR5** C>100 KM.², EMBALSES, LAGOS Y LAGUNAS.
  - ZONIFICACION DE MARGENES EN EN FUNCION DE LA COMPONENTE URBANISTICA.
    - **PR..** MARGENES EN AMBITO RURAL.
    - **PR..** MARGENES OCUPADAS POR INFRAESTRUCTURAS DE COMUNICACIONES INTERURBANAS.
- **PC** ZONA DE PROTECCION DE COMUNICACIONES VIARIAS
- **PE** ZONA DE PROTECCION ESTRATEGICA.
- ZONA DE PROTECCION DE PRESUNCION ARQUEOLOGICA.
- BIENES INMUEBLES DE INTERES HISTORICO Y CULTURAL.

ZONAS DE APROVECHAMIENTO LUCRATIVO:

- **S.U.R.** SUELO URBANO RESIDENCIAL.
- **S.U.I.** SUELO URBANO INDUSTRIAL.
- **S.A.U.R.** SUELO URBANIZABLE RESIDENCIAL.
- **S.A.U.I.** SUELO URBANIZABLE INDUSTRIAL.

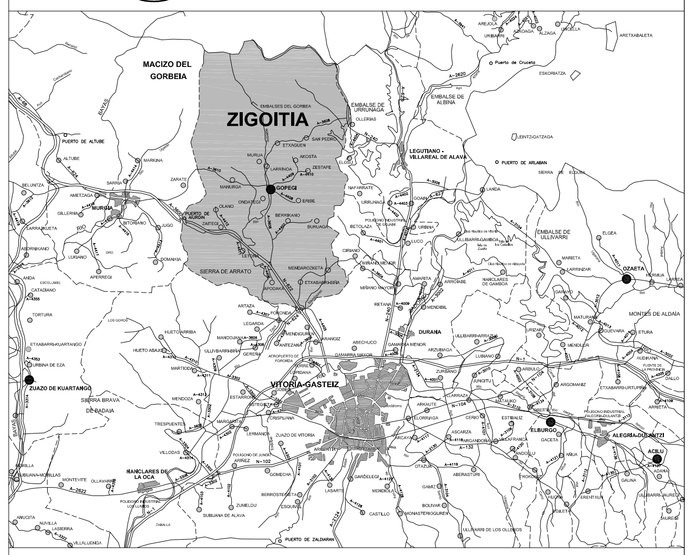
MACIZO DEL GORBEIA
ZIGOITIA
VITORIA-GASTEIZ
ZUAZO DE KUARTANGO
MARQUINEZ
LA GUA
PUERTO DE ORDUNA
PUERTO DE ALTAMIR
PUERTO DE ARLABAN
PUERTO DE ENTZIA
PUERTO DE OTZAURTE
PUERTO DE ULZAMA
PUERTO DE LAZAR
PUERTO DE ZALDIBIA
PUERTO DE ARRATO
PUERTO DE ELGUETA
PUERTO DE ITURRIETA
PUERTO DE CHAPO
PUERTO DE ALDAMA
PUERTO DE ARMIÑA
PUERTO DE ESTANDA
PUERTO DE ZUMAYA
PUERTO DE ARRIETA
PUERTO DE ZALDUONDO
PUERTO DE ORDUÑA
PUERTO DE ZUMELTZU
PUERTO DE ARLABAN
PUERTO DE ALDAMA
PUERTO DE ZUMELTZU